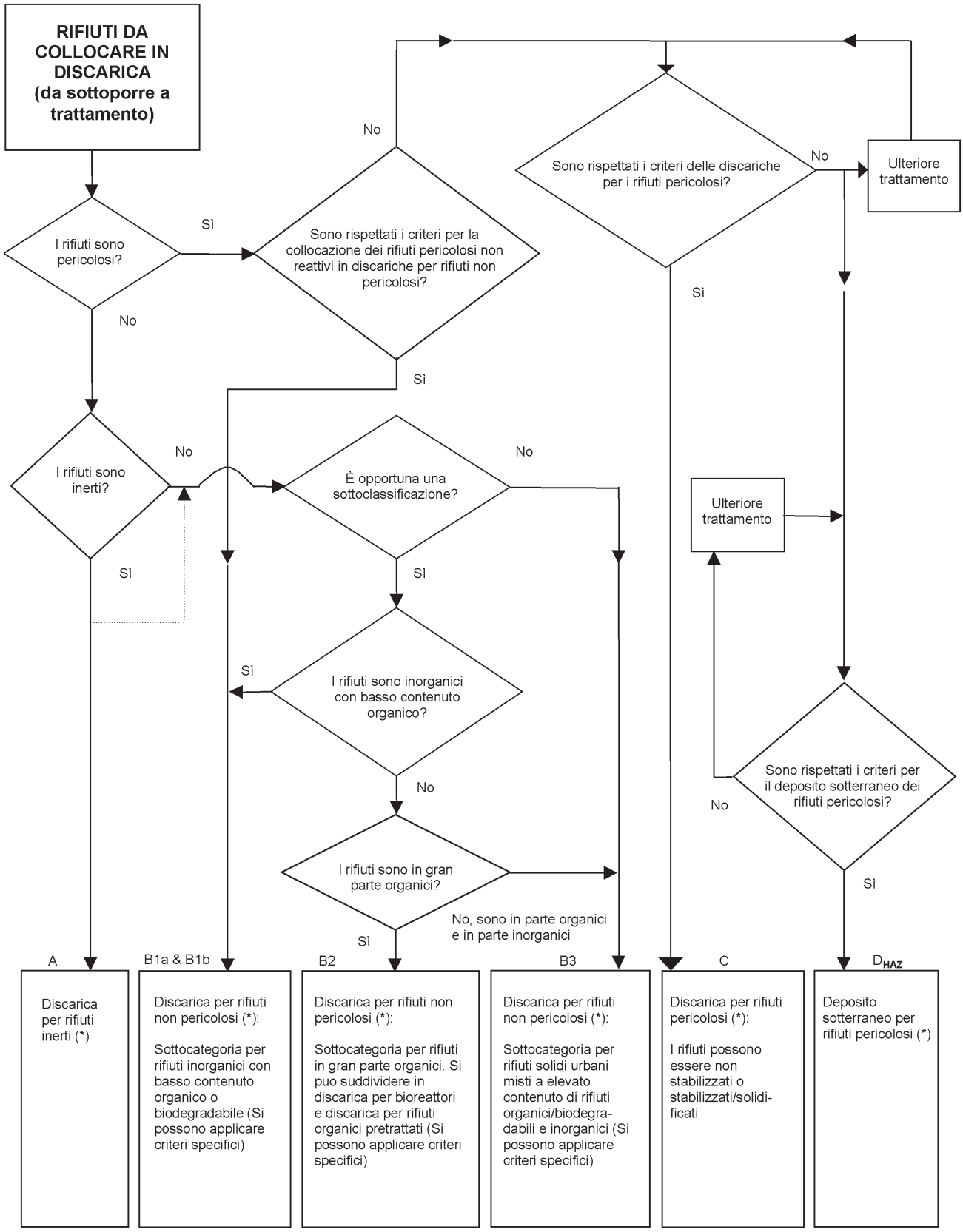

(*) In teoria il deposito sotterraneo è possibile anche per rifiuti inerti e non pericolosi.